Läbilõige I-I'

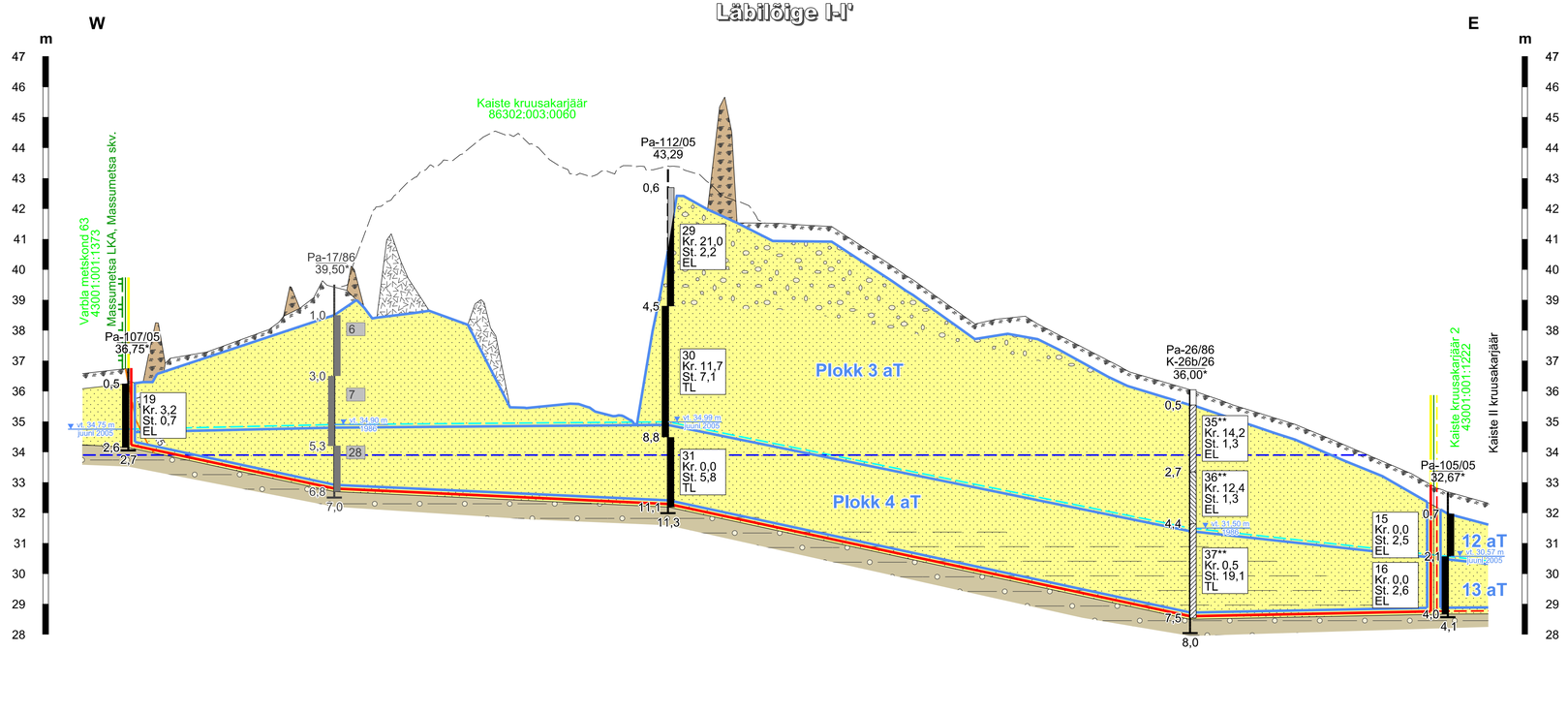

Läbilõige II-II'

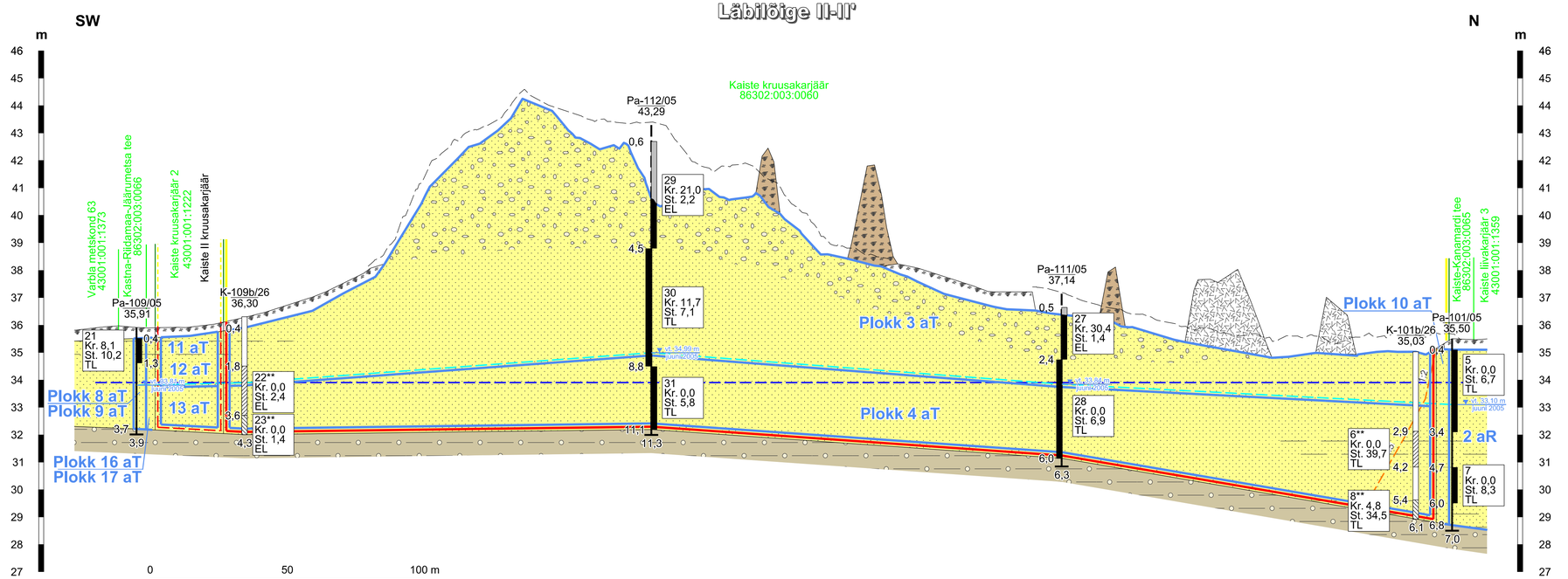

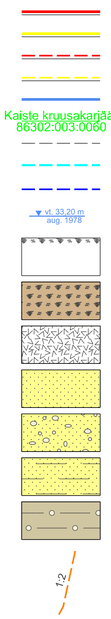

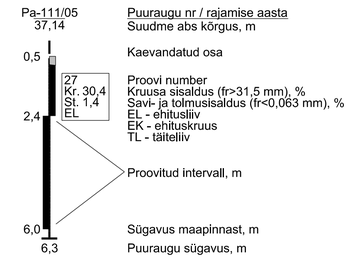

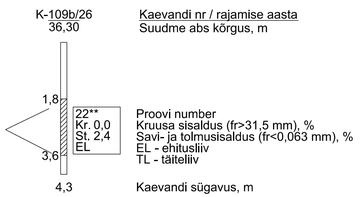

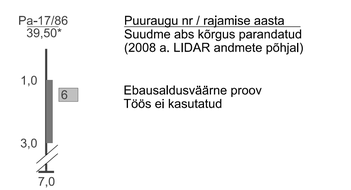

Märkused:

1. Kõrgused EH2000 süsteemis.
2. Kasutatud tarkvara: Bentley PowerCivil for Baltics V8i (litsents: 70000661800020).

Objekti nimetus ja aadress Kaiste I kruusakarjäär Lääneranna vald, Pärnu maakond	Joonise sisu Geoloogilised läbilõiked I-I' ... II-II'
Loa omanik **AS KIIRKANDUR** Järvekalda tee 1, Harkujärve küla, 76912 Harku vald, Harju maakond info@warren.ee	Graafiline lisa 2/3 Mõõtkava H 1 : 1000 V 1 : 100
OÜ Inseneribüroo STEIGER Männiku tee 104, 11216 Tallinn +372 668 1011, info@steiger.ee	Koostas Tauri Põldema /Allkirjastatud digitaalselt/ Kinnitas Erki Vaguri /Allkirjastatud digitaalselt/ Kuupäev 16.10.2026 Töö nr 26/5666